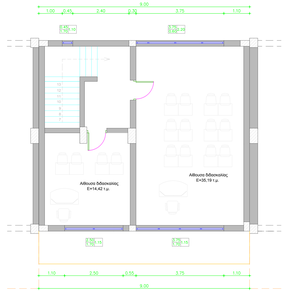

Κάτοψη Ορόφου Κτιρίου (2) Δημοτικού Σχολείου Νεοχωρίου

Φωτογραφία Από Θέση Λήψεως 1

Φωτογραφία Από Θέση Λήψεως 2

Φωτογραφία Από Θέση Λήψεως 3

Ανάλυση Εμβαδών Κτιρίων Δημοτικού - Νηπιαγωγείου Νεοχωρίου

- Εμβαδόν Ισογείου Κτιρίου 1 = 290,07 τ.μ.
- Εξωτερικές Τουαλέτες Ισογείου Κτιρίου 1 = 63,91 τ.μ.
- Εμβαδόν Ισογείου Κτιρίου 2 = 658,56 τ.μ.
- Εμβαδόν Ορόφου Κτιρίου 2 = 73,35 τ.μ.
- Εξωτερικό Αβαείο Κτιρίου 2 = 1.000,25 τ.μ.
- Εξωτερικές Τουαλέτες Κτιρίου 2 = 65,91 τ.μ.

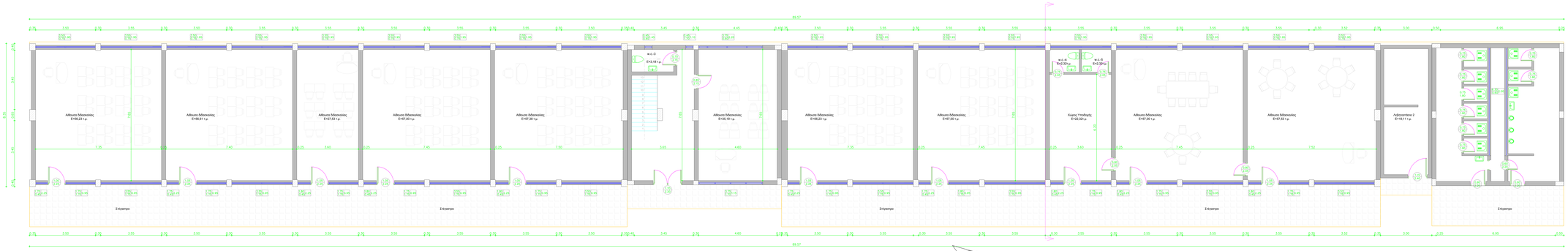

Κάτοψη Ισογείου Κτιρίου (2) Δημοτικού Σχολείου Νεοχωρίου

Φωτ.3

Κάτοψη Ισογείου Κτιρίου (2) Νηπιαγωγείου Νεοχωρίου

Φωτ.2

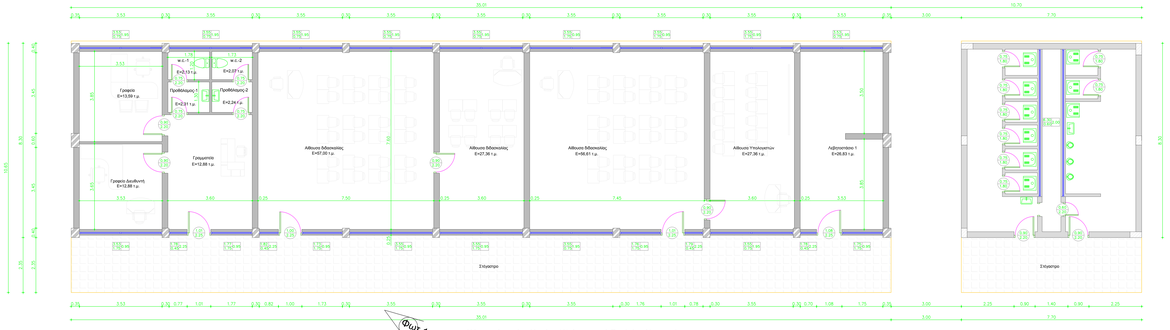

Φωτ.1

Κάτοψη Ισογείου Κτιρίου (1) Δημοτικού Σχολείου Νεοχωρίου

ΥΠΟΜΝΗΜΑ :

Τα όμορα πρασινο και παιδικες των εγκαταστασεων λαμβανονται από την τελικ ά σ?ιδ?ης του δοσ?ου

- Ξύστρα
- Δένδρο πρασινο
- Ανοιγμα
- πόρτα
- όμορες ανοιγματ?ς
- ατ?ιλιες από ανελκυστ?ρα ακ?ρ?δ?ρ?μ
- περ?γραμμα υπαρκ?ν?ης κ?ρ?μ?κ?ν?ης

ΕΛΛΗΝΙΚΗ ΔΗΜΟΚΡΑΤΙΑ
ΔΗΜΟΣ ΝΙΚΟΛΑΟΥ ΣΚΟΥΦΑ
ΔΙΕΥΘΥΝΣΗ ΤΕΧΝΙΚΩΝ ΥΠΗΡΕΣΙΩΝ
ΤΜΗΜΑ ΤΕΧΝΙΚΩΝ ΚΑΙ Η.Μ. ΕΡΓΩΝ

Τίτλος Μελέτης:
ΜΕΛΕΤΗ ΕΝΕΡΓΕΙΑΚΗΣ ΑΝΑΒΑΘΜΙΣΗΣ ΚΤΙΡΙΩΝ ΝΗΠΙΑΓΩΓΕΙΟΥ - ΔΗΜΟΤΙΚΟΥ ΣΧΟΛΕΙΟΥ ΝΕΟΧΩΡΙΟΥ ΣΤΑ ΠΛΑΙΣΙΑ ΤΗΣ ΠΡΑΞΗΣ ΧΜΕ/ΧΟΝΧ/Τ

Θέμα Σχεδίου:	ΚΛΙΜΑΚΑ 1:50
ΚΑΤΟΨΗ ΚΤΙΡΙΩΝ ΔΗΜΟΤΙΚΟΥ ΝΗΠΙΑΓΩΓΕΙΟΥ ΝΕΟΧΩΡΙΟΥ	ΑΡΙΘΜΟΣ ΣΧΕΔΙΟΥ ΚΑΤ_02
ΥΠΟΓΡΑΦΗ , ΣΦΡΑΓΙΔΑ	ΗΜΕΡΟΜΗΝΙΑ ΜΑΪΟΣ 2021
	ΠΡΟΒΟΛΙΚΟ ΣΥΣΤΗΜΑ ΕΓΣΑ 87

Συντάχθηκε	ΕΓΚΡΙΣΗ
ΠΕΤΑ ..... Ο ΣΥΝΤΑΞΑΣ	ΠΕΤΑ ..... Ο ΠΡΟΪΣΤΑΜΕΝΟΣ
ΘΕΟΧΑΡΗΣ ΧΡΗΣΤΟΣ ΤΟΠΟΓΡΑΦΟΣ ΜΗΧΑΝΙΚΟΣ	ΤΑΛΛΑΡΟΣ ΓΕΩΡΓΙΟΣ ΜΗΧΑΝΟΛΟΓΟΣ ΜΗΧΑΝΙΚΟΣ

ΕΓΚΡΙΤΙΚΗ ΑΠΟΦΑΣΗ: